Сканворд "Светильник на деревяшке"

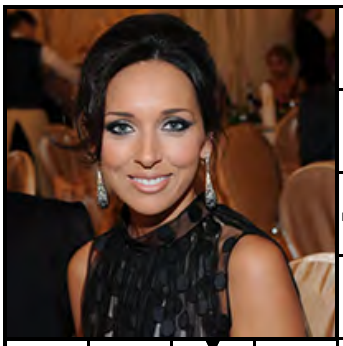

				Амери-канский журавль	Самогон по-грузински		Муж мадам		Основа-ние для палубы	Праздник горой	Верёвоч-ные лапти	
									Личный "самолёт" ведьмы		Поимка зверя	
				Светиль-ник на де-ревяшке	Облада-тель золотой медали							
					Конфет-ные "раз-носолы"							
Живопи-сец по имени Марк						Роль пролета-риата в истории		Юбилей-ный срок		Оперный город в Италии		Та же сноровка
Период между постами	Старин-ный бо-еприпас		Жизнен-ные знания		Мороз согласно возрасту							
						Удлиняет ресницы	Сырьё для елея					
"Залп" охотника							Барабан таджика				Лирика Петрарки	
Дружит с музой		Геологи-ческая эпоха		Куда встав-ляли байонет?					Пантеон варягов			
				Течёт через Барнаул	Годится для паркета		Круг из цветов					
У него серый ствол	Перпен-дикуляр к шпале		Камень в фунда-менте дома				Абориген Подне-бесной		Милита-ристский "трактор"	Верховая лошадь		Кочевни-ца в наше время
				Родня лошади и носорога		Опасный взрыв эмоций						
Деньги за проезд		Больнич-ный горшок					Сани на собачьей тяге					
					Сторона шеренги						Коктейль "Кровавая ..."	
Блок ра-диопри-ёмника		"Питает" Балхаш	Он же бюст-гальтер		Хвойное с "ягод-ками"		Туземцы Вьенть-яна	В неё впадает Вятка				
									Штат с Аппала-чами			
Лёгкая гоночная лодка	Слезли-вые стихи							Город-ской оазис				
				Знак остановки					Легко-вушка-кореянка			

Сканворд "Светильник на деревяшке"

						Ч		Б				Ч
				А	Г	А	М	И		П		У
						Ч	Е	М	П	И	О	Н
				Ф		А	С	С	О	Р	Т	И
	Ш	А	Г	А	Л		Ь		М		Л	
		Л		К		Г	Е	Г	Е	М	О	Н
М	Я	С	О	Е	Д			О	Л	И	В	А
	Д	У	П	Л	Е	Т		Д	О	Л		В
	Р		Ы		Д	У	Л	О		А	С	Ы
П	О	Э	Т			Ш		В	Е	Н	О	К
		Р		О	Б	Ь		Щ			Н	
Г	Р	А	Б		У		К	И	Т	А	Е	Ц
	Е		У	Т	К	А		Н	А	Р	Т	Ы
П	Л	А	Т	А		Ф	Л	А	Н	Г		Г
	Ь			П		Ф			К	А	М	А
У	С	И	Л	И	Т	Е	Л	Ь		М	Э	Н
		Л	И	Р	И	К	А		П	А	Р	К
С	К	И	Ф		С	Т	О	П		К	И	А