Сканворд "Дальний предок француза"

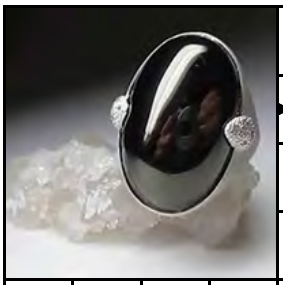

					Добывает антрацит	Дальний предок француза		Пустой человек	"Дуплет" из пушек		Муссо-лини		Прибреж-ное су-доходство		Девст-венная земля	… Литов-ченко	
									Работает на станке		Седьмая планета					Резкая смена устоев	
					Бикини, но не купальник						Парное коли-чество		Ме-тательное оружие				
					Горный воск		Форма воспита-ния детей		Пасечник								
Капте-нармус	Пологая возвы-шенность		Шапка к пижаме							Княже-ский "солдат"		Доводит до столбняка	Непро-глядная …				
						Скелет бетонной плиты									Нависшая опасность		Цель барыги
Бартер-ный эталон	Коренной житель Назрани		Ключник за стойкой							Созвез-дие	Досадные хлопоты		Дон … из оперы				
				Жираф из "Красной книги"		И участок, и вруче-ние		Овощ-амери-канец						Матч, экран		"Седой" клён	
Настоль-ная …		Жизнен-ные правила						Источник лапника	Крупнее нации					Опора моста, плотины			
				Травма, получен-ная в бою								Дуги на лице					
Держат на макушке		Место у берега для лодок							Рождение бычка					Роман "Вечный …"			
				25 января - её день								"Расту-щее" тесто					

Сканворд "Дальний предок француза"

				У			Ф			З		Д		К			В
				Г	А	Г	А	Т		А		У	Р	А	Н		Л
				Л		А	Т	О	Л	Л		Ч		Б	О	Л	А
				Е		Л		К		П	Ч	Е	Л	О	В	О	Д
		У		К	О	Л	П	А	К		Ё			Т	Ь	М	А
З	А	В	Х	О	З		А	Р	М	А	Т	У	Р	А		К	
		А		П	О	Р	Т	Ь	Е			Ж		Ж	У	А	Н
Ш	И	Л	О		К		Р		Т	О	М	А	Т		Г		А
	Н		К	Р	Е	Д	О			Р	А	С	А		Р	Я	Ж
И	Г	Р	А		Р	А	Н	Е	Н	И	Е		Б	Р	О	В	И
	У		П	Р	И	Ч	А	Л		О	Т	Ё	Л		З	О	В
У	Ш	К	И		Т	А	Т	Ь	Я	Н	А		О	П	А	Р	А